SITUACIÓN ACTUAL

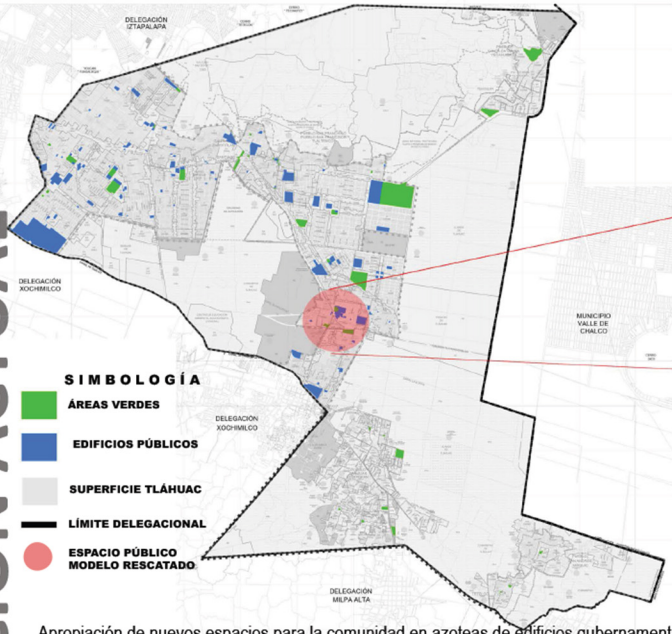

Apropiación de nuevos espacios para la comunidad en azoteas de edificios gubernamentales, mercados, museos, y estructuras públicas que así lo permitan, logrando:

- Que la comunidad tenga nuevos espacios de reunión y esparcimiento.
- Focos educativos para mejorar el cuidado del agua.
- Azoteas verdes reducen los riesgos de inundaciones.
- Filtrado de contaminantes del aire y de la lluvia.
- Barrera acústica.
- Prolongación de la vida útil del techo.

Creemos firmemente en la teoría de que más gente en la calle es igual a mayor seguridad en la zona, queremos crear zonas urbanas vibrantes, habitables y cómodas para la comunidad; una delegación con una buena calidad de vida para sus habitantes.

SOLUCIONES

El espacio público también tiene una dimensión socio-cultural. Es un lugar de relación y de identficación, de contacto entre las personas, de animación urbana y sobre todo, de expresión comunitaria.

EDIFCIO DELEGACIONAL ANTES

EDIFCIO DELEGACIONAL DESPUÉS

LÁMINA 07

ESPACIO URBANO

DELEGACIÓN TLÁHUAC

OASIS URBANO

TLÁHUAC,